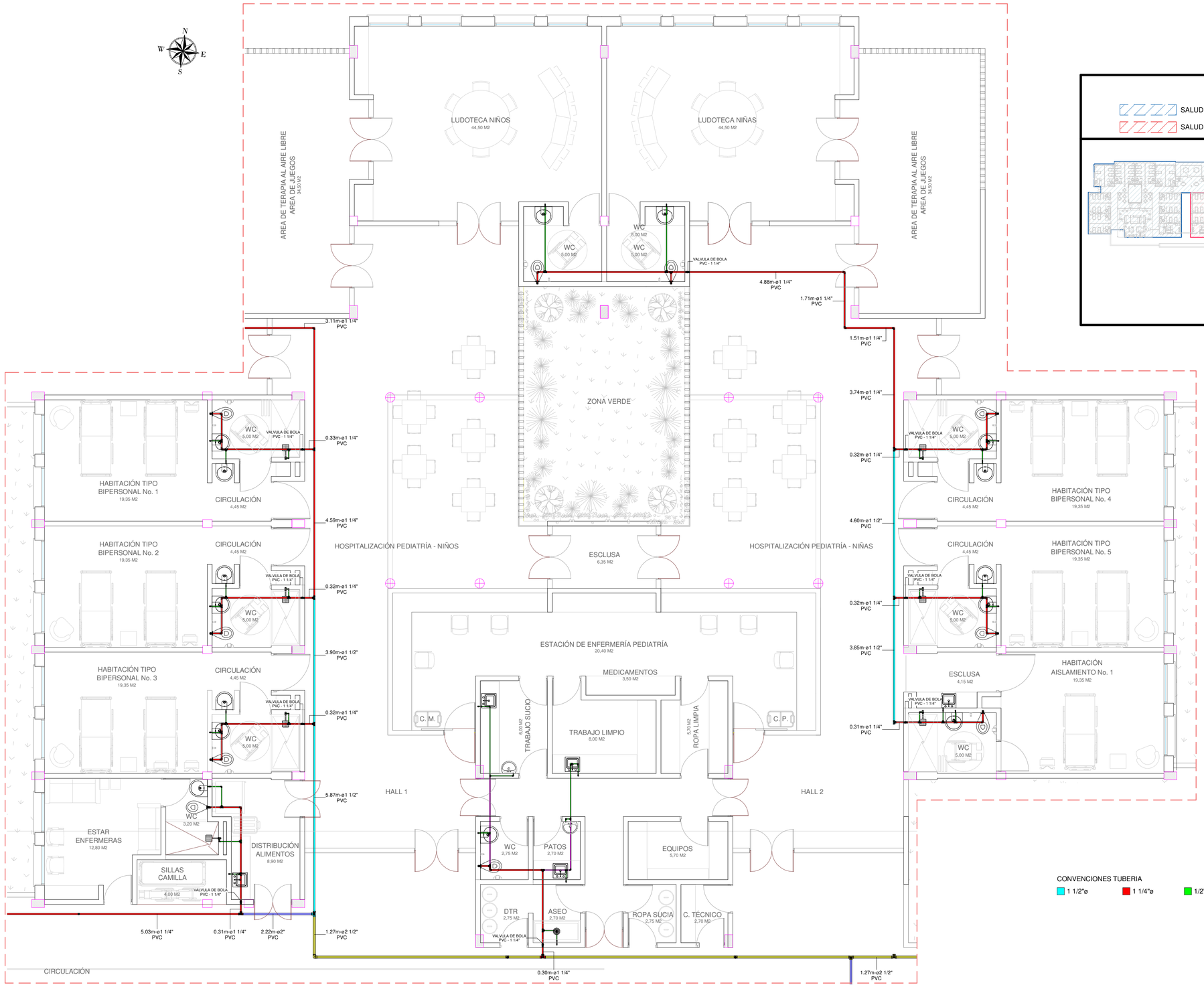

ZONIFICACIÓN HEGI E.S.E

SALUD MENTAL ADULTOS
SALUD MENTAL SPA
SALUD MENTAL PEDIÁTRICA
BLOQUE GENERAL

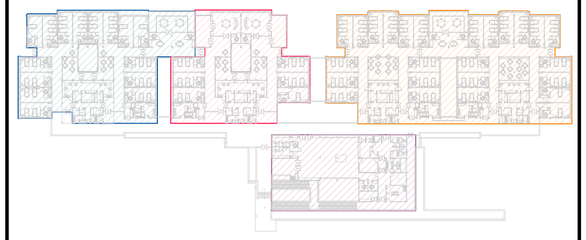

CUANTIFICACIÓN TUBERÍA PVC PRESIÓN - Z. SALUD MENTAL PEDIÁTRICA

Diámetro (Pulg)	Descripción	Longitud (Metros)
1 1/2"	TB LISO PRE 1.1/2 RDE21 6M	24.86
1 1/4"	TB LISO PRE 1.1/4 RDE21 6M	144.93
1/2"	TB LISO PRE 1/2 RDE9 6M	125.41
2"	TB LISO PRE 2 RDE21 6M	5.29
2 1/2"	TB LISO PRE 2.1/2 RDE21 6M	37.17
3/4"	TB LISO PRE 3/4 RDE21 6M	5.43
Grand total: 267		343.09

2. CUANTIFICACIÓN ACCESORIOS Z. SALUD MENTAL PEDIÁTRICA

Cantidad	Descripción del Producto
11	CODO PRE 90 1.1/2 SCH40
56	CODO PRE 90 1.1/4 SCH40
82	CODO PRE 90 1/2 SCH40
1	CODO PRE 90 2.1/2 SCH40
2	CODO PRE 90 3/4 SCH40
1	UNION PRE 1.1/4 SCH40
5	UNION PRE 2.1/2 SCH40
8	BUJE PRE 1.1/2X1.1/4 SOLD
30	BUJE PRE 1.1/4X1/2 SOLD
2	BUJE PRE 1.1/4X3/4 SOLD
3	BUJE PRE 2.1/2X1.1/2 SOLD
2	BUJE PRE 2.1/2X2 SOLD
1	BUJE PRE 2X1.1/2 SOLD
2	BUJE PRE 2X1.1/4 SOLD
1	BUJE PRE 2X3/4 SOLD
2	BUJE PRE 3/4X1/2 SOLD
5	TEE PRE 1.1/2 SCH40
32	TEE PRE 1.1/4 SCH40
2	TEE PRE 2 SCH40
4	TEE PRE 2.1/2 SCH40
4	TEE RED PRE 3/4X1/2 SCH40
11	VALVULA DE BOLA H2OFF 1.1/4" - SOLDADA
Grand total: 267	

CONVENCIONES TUBERIA

1 1/2"ø 1 1/4"ø 1/2"ø 2 1/2"ø 2"ø 3/4"ø

P4 PLANTA HIDRÁULICA ZONA SALUD MENTAL PEDIÁTRICA
ESC 1 : 75

CONTRATO:
Contrato N° 093 DE 2026

OBJETO:
ELABORACIÓN DE ESTUDIOS Y DISEÑOS PARA LA AMPLIACIÓN DE LOS SERVICIOS DE HOSPITALIZACIÓN EN EL HOSPITAL ESPECIALIZADO GRANJA INTEGRAL E.S.E UBICADO EN EL MUNICIPIO DE LÉRIDA TOLIMA

CONTRATANTE:
HOSPITAL ESPECIALIZADO GRANJA INTEGRAL E.S.E.
NIT: 800.116.719-8

CONTRATISTA:
CONSORCIO VGS-LERIDA 2026
902.034.220-2
EDWIN JAIR GOMEZ TRIANA
Representante Legal

INTERVENTORIA:
INGENIERÍA MASTER S.A.S.
CLAUDIA DEL PILAR SUAREZ ANGARITA
Representante Legal

DISEÑO HIDRÁULICO:
JULIAN ALBERTO TORO SANCHEZ
INGENIERO CIVIL
ESPECIALISTA EN HIDRAULICA Y SANEAMIENTO AMBIENTAL M P. Nº 70202166165 TLM

PROYECTO:
CONSTRUCCIÓN DE LOS SERVICIOS DE HOSPITALIZACIÓN Y UNIDAD DE ATENCIÓN INTEGRAL DE CONDUCTAS ADICTIVAS (UAICA) EN EL HOSPITAL ESPECIALIZADO GRANJA INTEGRAL E.S.E DE LERIDA TOLIMA.

CONTIENE:
PLANTA HIDRÁULICA ZONA SALUD MENTAL PEDIÁTRICA

FECHA: MAYO DE 2026
ESCALA: 1/75
DIGITALIZO:

CODIGO:
LER - HID / 00
Lerida · Hidráulico · Nº de plano

PLANO Nº:
LER-HID/04